



2021 - 2026

Mitglieder Präsidium
Vollversammlung,
Geschäftsführung

Präsidium

Matthias Kohlmann, Präsident

Prof. Bernd Afflerbach, Vizepräsident

Timm Grotheer, Vizepräsident

Sabine Hesse, Vizepräsidentin

Lutz Machulez-Hellberg, Vizepräsident

Andreas Meyer, Vizepräsident

Dr. Ralf Trabant, Vizepräsident

Vollversammlung



Wahlgruppen

- 1 Industrie
- 2 Groß- und Einzelhandel
- 3 Vermittlungsgewerbe/Versicherungen
- 4 Kreditwirtschaft
- 5 Verkehr
- 6 Hotel- und Gaststättengewerbe/Tourismus
- 7 Dienstleistungen für andere Unternehmen
- 8 Energiewirtschaft
- 9 Gesundheitswirtschaft
- 10 Grundstücks- und Wohnungswirtschaft
- 11 Sonstiges Gewerbe

Wahlbezirke

- I Cuxhaven
- II Osterholz
- III Rotenburg
- IV Stade
- V Verden
- VI IHK Bezirk

Stand: Oktober 2024



Vizepräsident
Afflerbach, Prof. Bernd
 Geschäftsführer
**Matthäi Bauunternehmen
 GmbH & Co. KG**
 Bremer Str. 135
 27283 Verden
 +49 (0) 4231 766-0
 info@matthaei.de
 Wahlgruppe: 1/V



Aken, Brigitt van
 Gesellschafterin
Plansecur
 Im Hof 21
 27711 Osterholz-Scharmbeck
 + 49 (0) 4791 8991440
 b.van.aken@plansecur.de
 Wahlgruppe: 3/VI



Albers, Matthias
 Inhaber
Wirtschaftsberatung
 Eichenweg 8
 21698 Bargstedt
 +49 (0) 4164 8758007
 m.albers@
 wirtschaftsberatungma.de
 Wahlgruppe: 3/V



Baehr, Marianne
 Geschäftsführerin
**Aller-Weser-Management &
 Service GmbH**
 Eitzer Str. 20
 27283 Verden
 +49 (0) 4231 103301
 m.baehr@aller-weser-klinik.de
 Wahlgruppe: 7/VI



Bardenhagen, Susanne
 Prokuristin
Scholz Raumgestaltung GmbH
 Altländer Str. 16
 21680 Stade
 +49 (0) 4141 92780
 info@scholz-raumgestaltung.de
 Wahlgruppe: 2/IV



Becker, Arnd
 Geschäftsführender
 Gesellschafter
**Bernd Becker Shipmanagement
 GmbH & Co. KG**
 Königreicher Str. 114 a
 21635 Jork
 +49 (0) 4162 90980
 info@beckership.de
 Wahlgruppe: 5/VI



Beier, Patrick
 Geschäftsführer
Pro Totum Holding GmbH
 Theodor-Haubach-Weg 2
 21684 Stade
 +49 (0) 4141 802908-1
 info@sachverstandmitherz.de
 Wahlgruppe: 7/VI



Bekken, Thomas
 Besonderer Bevollmächtigter
 (Prokurist)
Modehaus Burfeind GmbH
 Neue Str. 108
 27432 Bremervörde
 +49 (0) 4761 2239
 info@modehaus-burfeind.de
 Wahlgruppe: 2/III



Bonnke, Tim
 Geschäftsführer
**build Architektur-Visualisierung
 UG (haftungsbeschränkt)**
 Schleusenstr. 25
 21762 Otterndorf
 +49 (0) 4751 4044937
 mail@build-av.de
 Wahlgruppe: 11/VI

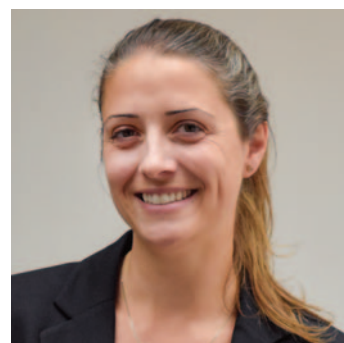

Borgardt, Theresa
 Geschäftsführerin
**BREMERVÖRDER ZEITUNG
 Verlagsgesellschaft Borgardt
 GmbH & Co. KG**
 Marktstr. 30
 27432 Bremervörde
 +49 (0) 4761 9970
 Anzeigen@brv-zeitung.de
 Wahlgruppe: 1/III

Vollversammlung



Born, Christoph

Geschäftsführer
Stadtwerke Stade GmbH
Hansestr. 18
21682 Stade

+49 (0) 4141 404-0
info@stadtwerke-stade.de

Wahlgruppe: 8/IV



Bremer, Gerald

Geschäftsführer
BioEnergie Wehdel GmbH
Bockhoopsweg 9
27619 Schiffdorf

+49 (0) 4749 8534
info@bremer-agrarkultur.de

Wahlgruppe: 8/VI



Bünning, Boris

Inhaber
vitamin B² Konzept- und Werbeagentur
Flutstr. 1
21682 Stade

+49 (0) 4141 670709
bb@vitamin-b2.com

Wahlgruppe: 7/VI



Christiansen, Birte

Geschäftsführerin
Kommunikationskontor
Harburger Str. 27
21614 Buxtehude

+49 (0) 4161 554148
info@kommunikationskontor.eu

Wahlgruppe: 7/VI



Dede, Frank

Inhaber
Kiek In Hotel „Zur Einkehr“
Freiburger Str. 82
21682 Stade

+49 (0) 4141 2325
info@hotelzureinkehr.de

Wahlgruppe: 6/VI



Dieckmann, Ralf

Geschäftsführer
Bürgerwindpark Mulsum GmbH & Co. KG
Immenhof 7
27449 Kutenholz

+49 (0) 4762 18000
Ralf.Dieckmann70@t-online.de

Wahlgruppe: 8/VI



Dodenhof, Ralph

Geschäftsführender
Gesellschafter
Dodenhof Posthausen KG
Posthausen 1
28870 Ottersberg

+49 (0) 4297 3181
gf.sekretariat@dodenhof.de

Wahlgruppe: 2/V



Duderstadt, Ralf

Geschäftsführender
Gesellschafter
RINGFOTO Schattke GmbH & Co. KG
Deichstr. 7
27472 Cuxhaven

+49 (0) 4721 55511
info@ringfoto-schattke.de

Wahlgruppe: 2/I



Dunker, Helge

Geschäftsführer
**MSG Maschinen-Service
Beteiligungs-GmbH**
Meyerstr. 55
27472 Cuxhaven

+49 (0) 4721 6007-0
info@luedke-bau.de

Wahlgruppe: 1/I



Emigholz, Torsten

Geschäftsführender
Gesellschafter
Poliboy Brandt & Walther GmbH
Tornéestr. 5
28865 Lilienthal

+49 (0) 4298 4662-0
info@poliboy.de

Wahlgruppe: 2/II



Ermel, Jörn
 Geschäftsführer
Dr. Born - Dr. Ermel GmbH
 Finienweg 7
 28832 Achim
 +49 (0) 4202 758-0
 be@born-ermel.de
 Wahlgruppe: 7/VI



Eßmann, Lothar
 Geschäftsführender
 Gesellschafter
Tecklenburg GmbH u. Co.
Energiebedarf KG
 Wesermünder Str. 1
 27729 Hambergen
 +49 (0) 4793 790
 info@tecklenburg.net
 Wahlgruppe: 2/II



Feldtmann, Lutz
 Inhaber
Vier Linden Kiek In Hotel
 Schölischer Str. 63
 21682 Stade
 +49 (0) 4141 927-02
 info@hotel-vierlinden.de
 Wahlgruppe: 6/VI



Freese, Klaus
 Geschäftsführer
Desma Schuhmaschinen GmbH
 Desmastr. 3 – 5
 28832 Achim
 +49 (0) 4202 9900
 info@desma.de
 Wahlgruppe: 1/V



Grimm, Christoph
 Geschäftsführer
Eisenbahnen und Verkehrs-
betriebe Elbe-Weser GmbH
 Bahnhofstr. 67
 27404 Zeven
 +49 (0) 4761 9931-450
 info@evb-elbe-weser.de
 Wahlgruppe: 5/VI



Vizepräsident
Grotheer, Timm
 Geschäftsführer
Nabertherm GmbH
 Bahnhofstr. 20
 28865 Lilienthal
 +49 (0) 4298 922100
 contact@nabertherm.de
 Wahlgruppe: 1/II



Hauptig, Markus
 Geschäftsführer
Hauptig GmbH
 Verdener Str. 2
 28832 Achim
 +49 (0)4202 4641
 markus.hauptig@rewe-
 kaufleute.com
 Wahlgruppe: 2/V



Herting, Normen
 Geschäftsführer
Prüfer & Herting
GmbH & Co. KG
 Raiffeisenstr. 22
 21762 Otterndorf
 +49 (0) 4751 91450
 vertrieb@pruefer-herting.de
 Wahlgruppe: 2/I



Vizepräsidentin
Hesse, Sabine
 Geschäftsführerin
Hesse-Druck GmbH
 Klarenstrecker Damm 11
 21684 Stade
 +49 (0) 4141 800490
 info@hessedruck.de
 Wahlgruppe: 1/IV



Holten, Johannes von
 Besonders Bevollmächtigter
BIOCEVAL GmbH & Co. KG
 Neufelder Str. 44
 27472 Cuxhaven
 +49 (0) 4721 7073-0
 johannes.von-holten@
 bioceval.de
 Wahlgruppe: 1/I



Husemann, Jürgen
 Beratung und Supervision
 Braueler Weg 11
 27404 Zeven

 +49 (0)4281 6471
 j.husemann@gmx.de

 Wahlgruppe: 11/VI



Janitschke, Matthias
 Geschäftsführer
**Fördermittelinitiative
 Deutschland GmbH & Co. KG**
 Sophie-Scholl-Weg 14
 21684 Stade
 +49 (0) 4141 78709022
 matthias.janitschke@fid-
 deutschland.de
 Wahlgruppe: 7/VI



Johannsen, Dörte
 Inhaberin
team Tankstelle Johannsen e. K.
 Cuxhavener Straße 31
 21762 Otterndorf

 +49 (0) 4751 9798822
 ts.446@team.de

 Wahlgruppe: 2/I



Johannsen, Jochen
 Vorstandsmitglied
Zevener Volksbank eG
 Vitus-Platz 3
 27404 Zeven

 +49 (0) 4281 93280
 mail@zvb.de

 Wahlgruppe: 4/VI



Katmann, Julia
 Besonders Bevollmächtigte
Deutsche Bank AG
 Breite Str. 1
 21682 Stade

 +49 (0) 421 3674244
 julia.katmann@db.com

 Wahlgruppe: 4/VI



Knop, Thomas
 Geschäftsführer
Knop Gebäudedienste GmbH
 Lindhooper Straße 3
 27283 Verden

 +49 (0) 4231 6763-0
 info@knop-verden.de

 Wahlgruppe: 7/VI



Präsident
Kohlmann, Matthias
 Geschäftsführer
FAUN Novatec GmbH
 Feldhorst 4
 27711 Osterholz-Scharmbeck

 +49 (0) 4795 955-0
 MatthiasKohlmann@faun.com

 Wahlgruppe: 1/II



Krause, Andreas
 AK-Supermärkte e. K.
 Alte Str. 85 – 86
 27432 Bremervörde

 +49 (0) 4761 2549
 ak-supermaerkte@ewe.net

 Wahlgruppe: 2/III



Lange, Jürgen
 Vorstandsvorsitzender
**Sparkasse Scheeßel
 Zweckverbandssparkasse**
 An der Sparkasse 1
 27383 Scheeßel

 +49 (0) 4263 935-0
 info@spk-scheessel.de

 Wahlgruppe: 4/VI



Lechtenböhmer, Markus
 Geschäftsführer
city-map Stade GmbH
 Schiffertorsstr. 2
 21682 Stade

 +49 (0) 4141 99120
 cm-stade@city-map.de

 Wahlgruppe: 11/VI



Lempke, Georg

Geschäftsführer
Zeitungsverlag Krause
GmbH & Co. KG
Glückstädter Str. 10
21682 Stade

+49 (0) 4141 936110
lempke@tageblatt.de

Wahlgruppe: 1/IV



Leonhardt, Uwe

Geschäftsführender
Gesellschafter
Umwelt-Management
Aktiengesellschaft UMaAG
Alter Weg 23
27478 Cuxhaven

+49 (0) 4722 9109-0
info@umweltmanagement.de

Wahlgruppe: 2/V



Vizepräsident
Machulez-Hellberg, Lutz

Geschäftsführer
Machulez Containerdienste
GmbH
Neue Industriestr. 5
27472 Cuxhaven

+49 (0) 4721 744444
info@machulez.de

Wahlgruppe: 1/I



Masselink, Klaus-Dieter

Geschäftsführer
VVN Projekt GmbH
Dauelser Dorfstr. 2
27283 Verden

+49 (0) 4263 30310
Klaus.Dieter.Masselink@
Heidesand.de

Wahlgruppe: 2/V



Vizepräsident
Meyer, Andreas

Geschäftsführender
Gesellschafter
Eduard Meyer GmbH & Co. KG
Handelshof 10
27432 Bremervörde

+49 (0)4761 868-0
info@em-spedition.de

Wahlgruppe: 5/VI



Meyer, Rüdiger

Besonders Bevollmächtigter
(Regionaldirektor)
Landschaftliche Brandkasse
Hannover

Martinistr. 30
28195 Bremen
+49 (0) 421 3043-4600
ruediger.meyer@vgh.de

Wahlgruppe: 7/VI



Mohr, Volker

Geschäftsführender
Gesellschafter
Mohr GmbH & Co. KG
Am Buschteich 26
21739 Dollern

+49 (0) 4163 8060
sekretariat@mohr-dollern.de

Wahlgruppe: 2/IV



Müller, Thomas

Geschäftsführer
GETI WILBA-Gruppe
Hansestr. 2
27432 Bremervörde

+49 (0) 4761 879-0
thomas.mueller@geti-wilba.de

Wahlgruppe: 1/III



Ney, Berit

Inhaberin
"swimeasy" Schwimm- und
Bewegungsschule
Bei der Börne 6
21682 Stade

+49 (0) 4141 88559
ney.b@t-online.de

Wahlgruppe: 11/VI



Pape, Dr. Christian

Vorstandsmitglied
Wohnstätte Stade eG
Teichstr. 51
21680 Stade

+49 (0) 4141 6075-0
info@wohnstaette.de

Wahlgruppe: 10/VI



Poppe, Ralf G.
 Inhaber
MedienDienstleistungen Poppe
 Bürgermeister-Hey-Straße 22
 27432 Bremervörde
 +49 (0) 172 1410317
 rcj.poppe@t-online.de
 Wahlgruppe: 7/VI



Rahden, Rieke von
 Besonders Bevollmächtigte
Rahden Wohnbau und Immobilien GmbH & Co. KG
 Blumenthaler Str. 5
 28790 Schwanewede
 +49 (0) 4209 1705
 info@vonrahden.de
 Wahlgruppe: 10/VI



Rost, Steffen
 Geschäftsführer
rocon GmbH
 Verdener Straße 10
 27356 Rotenburg (Wümme)
 +49 (0) 4261 84090
 info@rocongruppe.de
 Wahlgruppe: 11/VI



Schalow, Ulrike
 Inhaberin
FrauenWERTE - Beziehungen und Finanzen im Einklang
 Mirabellenweg 15
 21720 Grünendeich
 +49 (0) 4142 8986490
 mail@frauenwerte.de
 Wahlgruppe: 7/VI



Schinzel, Oliver
 Vorstandsmitglied
HSM Hanse Ship Management AG
 Cosmae-Kirchhof 2
 21682 Stade
 +49 (0) 4141 41211-60
 oliver.schinzel@hsm-ag.de
 Wahlgruppe: 5/IV



Schmücker-Reich, Monika
 Inhaberin
Vinothek Stade
 Neue Str. 6
 21682 Stade
 +49 (0) 4141 7893977
 info@vinothek-stade.de
 Wahlgruppe: 2/IV



Schnirring, Detlef
 Geschäftsführer
D. Schnirring GmbH Wirtschaftsprüfungsgesellschaft
 Feldstraße 6
 21680 Stade
 -
 d.schnirring@gmx.de
 Wahlgruppe: 7/VI



Schröder, Dr. Michael
 Geschäftsführender Gesellschafter
Diedrich Schröder GmbH & Co. KG
 Zeppelinstr. 1
 27432 Bremervörde
 +49 (0) 4761 888-0
 hochbau@schroeder-kg.de
 Wahlgruppe: 1/III



Selle, Marco
 Geschäftsführer
Focke & Co. (GmbH & Co. KG)
 Siemensstraße 10
 27283 Verden
 +49 (0) 04231 891-0
 marco.selle@focke.de
 Wahlgruppe: 1/V



Sievert, Ulrich
 Vorstandsmitglied
Volksbank Stade-Cuxhaven eG
 Pferdemarkt 1 a
 21682 Stade
 +49 (0) 4141 939-0
 vorstand@vobaeg.de
 Wahlgruppe: 4/IV

**Spreckelsen, Carolin**

Geschäftsführende
Gesellschafterin
**Autohaus Spreckelsen
GmbH & Co. KG**
Schiffertorsstr. 11, 21682 Stade
+49 (0) 4141 79490
carolin.spreckelsen@
spreckelsen.de
Wahlgruppe: 2/IV

**Stahmann, Patrick**

Geschäftsführer
Fricke Nutzfahrzeuge GmbH
Zum Kreuzkamp 9
27404 Heeslingen

+49 (0) 4281 712343
patrick.stahman@fricke.de

Wahlgruppe: 2/III

**Strehl, Björn**

Geschäftsführer
Strehl Verwaltungs GmbH
Zeppelinstr. 10
27432 Bremervörde

+49 (0) 4761 808040
info@rehaustrehl.de

Wahlgruppe: 9/VI

**Temp, Ina**

Inhaberin
**Business Coaching &
Wirtschaftsmeditation**
Verdener Straße 207 b
28832 Achim

+49 (0) 173 8687549
info@inatemp.de

Wahlgruppe: 7/VI

**Thewes, Markus**

Geschäftsführer
**NSB Niederelbe Schiffahrts-
gesellschaft mbH & Co. KG**
Harburger Str. 47 - 51
21614 Buxtehude

+49 (0) 160 97209843
os@reederei-nsb.com

Wahlgruppe: 5/VI

**Thomas, Boris**

Geschäftsführer
Thomas Hilfen Shop GmbH
Walkmühlenstr. 1
27432 Bremervörde

+49 (0) 4761 9790
boris.thomas@ lattoflex.com

Wahlgruppe: 2/III

**Vizepräsident
Trabandt, Dr. Ralf**

Geschäftsführender
Gesellschafter
Eisen-Trabandt GmbH
Hansestr. 23
21682 Stade

+49 (0) 4141 40020
info@eisentrabandt.de

Wahlgruppe 2/IV

**Vossman, Sebastian**

Geschäftsführer
Scherenmanufaktur Paul GmbH
Hoopweg 7
21698 Harsefeld

+49 (0) 4164 8987-0
info@scherenmanufaktur-
paul.de

Wahlgruppe: 1/IV

**Weber, Carsten**

Geschäftsführer
Donner's Hotel GmbH
Am Seedeich 2
27472 Cuxhaven

+49 (0) 4721 5090
info@donners.bestwestern.de

Wahlgruppe: 6/VI

**Weder, Rolf-Christian**

**Marquart Baustoff-
vertriebs GmbH**
Justus-von-Liebig-Str. 11
28832 Achim

+49 (0) 4202 7676-0
info@marquart-baustoffe.de

Wahlgruppe: 2/V



Weinhard, Volker

Inhaber
XMSplus Volker Weinhard
Alter Marktplatz 8
21720 Steinkirchen

+49 (0) 4142 909969-0
weinhard@xmsplus.de

Wahlgruppe: 11/VI



Wohlers, Reiner

Prokurist
Lidl Vertriebs-GmbH & Co. KG
Walther-Blohm-Str. 19 -20
21279 Wenzendorf

+49 (0) 4165 224-0
immo.wenzendorf@lidl.de

Wahlgruppe: 2/III



Ziemer, Dr. Henning

Geschäftsführender
Gesellschafter
Synthopol Chemie Dr. rer pol.
Koch GmbH & Co. KG

Alter Postweg 35
21614 Buxtehude
+49 (0) 4161 7071-0
info@synthopol.com

Wahlgruppe: 1/IV

Hauptgeschäftsführung



Speßhardt, Christoph von
Hauptgeschäftsführer

+49 (0) 4141 524-120
christoph.speßhardt@
elbeweser.ihk.de



Dirksen, Vivien

Leitung Transformation und
externe Beziehungen

+49 (0) 4141 524-137
vivien.dirksen@elbeweser.ihk.de



Zintel, Joshua
Referent
Hauptgeschäftsführung

+49 (0) 4141 524-189
joshua.zintel@elbeweser.ihk.de

Geschäftsführung Geschäftsstellen



Stellvertretender
Hauptgeschäftsführer
Deutsch, Siegfried

Leiter Geschäftsstelle Verden

+49 (0) 4231 9246-232
siegfried.deutsch@
elbeweser.ihk.de



Riebau, Anna-Christina

Leiterin Geschäftsstelle
Cuxhaven

+49 (0) 4721 7216-255
anna.riebau@elbeweser.ihk.de

Geschäftsführung



Stellvertretender
Hauptgeschäftsführer
Reinecker, Arne

Leiter Recht und Steuern,
Existenzgründung und
Unternehmensförderung

+49 (0) 4141 524-144
arne.reinecker@
elbeweser.ihk.de



Bauer, Tim

Leiter
Personal | Organisation

+49 (0) 4141 524-126
tim.bauer@elbeweser.ihk.de



Bockler, Martin

Leiter
Standortpolitik

+49 (0) 4141 524-119
martin.bockler@
elbeweser.ihk.de



Reese, Ulf

Leiter Finanzen und Controlling

+49 (0) 4141 524-193
ulf.reese@elbeweser.ihk.de



Bühne, Hubert

Leiter
International und Service

+49 (0) 4141 524-139
hubert.buehne@
elbeweser.ihk.de



Immken, Dirk

Leiter
Aus- und Weiterbildung

+49 (0) 4141 524-154
dirk.immken@elbeweser.ihk.de



Kronberg, Kirsten

Leiterin
Öffentlichkeitsarbeit

+49 (0) 141 524-123
kirsten.kronberg@
elbeweser.ihk.de

Notizen

A series of horizontal green lines for writing notes.

Lined writing area with 24 horizontal green lines.

Industrie- und Handelskammer Elbe-Weser

Am Schäferstieg 2 | 21680 Stade

Telefon: 04141 524-0, Fax: 04141 524-111

E-Mail: info@elbeweser.ihk.de

Internet: www.ihk.de/elbeweser

Geschäftsstelle Cuxhaven

Altenwalder Chaussee 7 | 27474 Cuxhaven

Telefon: 04721 7216-0, Fax: 04721 7216-261

Geschäftsstelle Verden

Roggenkamp 1 | 27283 Verden

Telefon: 04231 9246-0, Fax: 04231 9246-240

Unser ServiceCenter bietet Ihnen als zentraler Anlaufpunkt umfassende Dienstleistungen an. Termine außerhalb der Geschäftszeiten sind nach telefonischer Absprache unter 04141 524-0 möglich.

Montag bis Donnerstag	9 bis 17 Uhr
Freitag	9 bis 15 Uhr

