Wirtschaftsjournal
Stadt Schwerte

September 2025

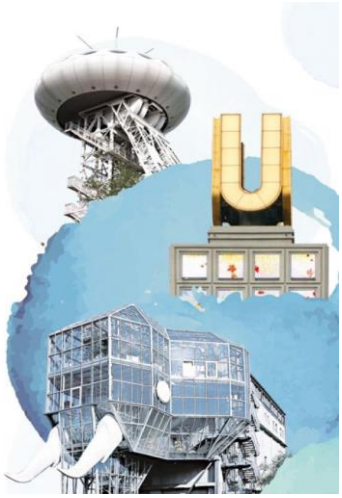

Unternehmen	01.01.2025	01.01.2024	Veränderung	
IHK-zugehörige Unternehmen insgesamt	2.617	2.572	45 →	+1,7 % →
Land- und Forstwirtschaft, Fischerei	6	6	0 →	0,0 % →
Produzierendes Gewerbe	193	185	8 ↗	+4,3 % ↗
Handel, Gastgewerbe, Verkehr	955	956	-1 →	-0,1 % →
sonstige Dienstleistungen	1.463	1.425	38 →	+2,7 % →

Verarbeitendes Gewerbe [1]	2024	2023	Veränderung	
Gesamtumsatz in Euro	1.164.650.929	1.298.922.449	-134.271.520 ↘	-10,3 % ↘
Auslandsumsatz in Euro	547.542.285	609.784.646	-62.242.361 ↘	-10,2 % ↘
Exportquote in Prozent [2]	47,0	46,9	0,1 →	+0,1 % →

Insolvenzen	2024	2023	Veränderung	
Unternehmensinsolvenzen	11	12	-1 ↘	-8,3 % ↘

Sozialversicherungspflichtig Beschäftigte	31.12.2024	31.12.2023	Veränderung	
Beschäftigte insgesamt	14.060	13.934	126 →	+0,9 % →
Land- und Forstwirtschaft, Fischerei	45	43	2 ↗	+4,7 % ↗
Produzierendes Gewerbe	4.465	4.481	-16 →	-0,4 % →
Handel, Gastgewerbe, Verkehr	3.865	3.729	136 ↗	+3,6 % ↗
sonstige Dienstleistungen	5.685	5.681	4 →	+0,1 % →

Arbeitsmarkt	August 2025	August 2024	Veränderung	
Arbeitslose	1.784	1.725	59 ↗	+3,4 % ↗
Arbeitslosenquote in Prozent [3]	7,2	6,9	0,3 ↗	+4,3 % ↗
Langzeitarbeitslose	602	510	92 ↗	+18,0 % ↗

Gewerbeanzeigen	2024	2023	Veränderung	
Gewerbeanmeldungen	392	261	131 ↗	+50,2 % ↗
Gewerbeabmeldungen	337	212	125 ↗	+59,0 % ↗

Gewerbesteuern	2024	2023	Veränderung	
Gewerbesteuereinnahmen in Euro	50.486.635	25.000.091	25.486.544 ↗	+101,9 % ↗

Bevölkerung	31.12.2024	31.12.2023	Veränderung	
Bevölkerung	45.821	46.008	-187 →	-0,4 % →

Bevölkerungsvorausberechnung	2050	2040	Veränderung	
Bevölkerung	42.034	43.380	-1.346 ↘	-3,1 % ↘

Berufspendler und Tagesbevölkerung	2023	2022	Veränderung	
Bevölkerung	46.572	46.590	-18 →	-0,0 % →
Tagesbevölkerung	41.332	41.446	-114 →	-0,3 % →
Einpendler	9.643	9.645	-2 →	-0,0 % →
Einpendlerquote in Prozent	52,7	52,5	0,2 →	+0,4 % →
Auspendler	14.883	14.789	94 →	+0,6 % →
Auspendlerquote in Prozent	63,2	62,9	0,3 →	+0,5 % →
Innergemeinschaftliche Pendler	8.656	8.738	-82 →	-0,9 % →

1) Verarbeitendes Gewerbe mit Betrieben von mehr als 20 Beschäftigten
2) Abweichungen ergeben sich durch Rundungen
3) Bezogen auf alle zivilen Erwerbspersonen
Quellen: IHK-GfI, IT.NRW, Bundesagentur für Arbeit

Regionalbetreuung

Michael Adel
IHK zu Dortmund
Märkische Straße 120
44141 Dortmund
Tel.: (0231) 54 17-276
E-Mail: m.adel@dortmund.ihk.de

Redaktion: Ralf Bollenberg
Tel.: (0231) 54 17-106
E-Mail: r.bollenberg@dortmund.ihk.de
www.ihk.de/dortmund

Weitere Wirtschaftsjournale der IHK-Region finden Sie auf unserer Homepage unter
www.ihk.de/dortmund/wirtschaftsdaten