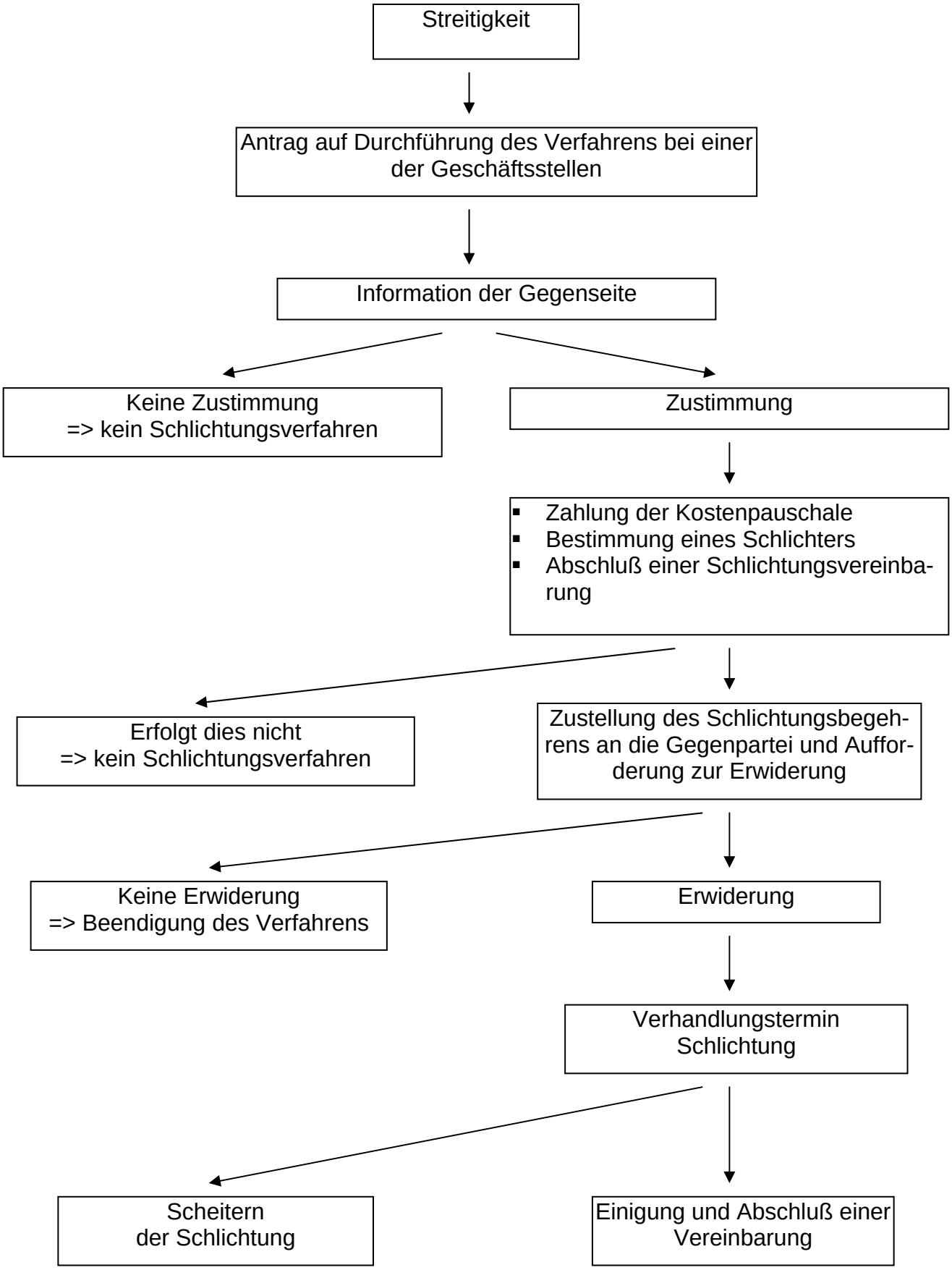Verfahren vor der Schlichtungsstelle für kaufmännische Streitigkeiten