

**Mitglieder des Außenwirtschaftsausschusses der IHK Hochrhein-Bodensee  
- Amtsperiode 2019 bis 2024**



**Ralf Albrecht**

Acito Logistics GmbH  
79576 Weil am Rhein



**Stefan Bauknecht**

Deutsche Bank AG  
79098 Freiburg



**Dr. Rolf Beckert**

WEFA Inotec GmbH  
78224 Singen



**Hartmut Böhlefeld**

Sedus Stoll AG  
79761 Waldshut-Tiengen

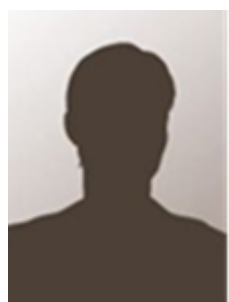

**N.N.**

DCT Delta AG  
78351 Bodman-Ludwigshafen



**Christian Bücheler**

Transco Süd Internationale  
Transporte GmbH  
78224 Singen



**Thomas Conrady**

COWA Service  
Gebäudedienste GmbH  
78244 Gottmadingen



**Marco D'Ambrosio**

Sparkasse Hegau-Bodensee  
78224 Singen



**Matthias Fickenscher**

H2O GmbH  
79585 Steinen



**Stefan Forster**

Hectronic GmbH  
79848 Bonndorf



**Bernd Frei**

Sparkasse Hochrhein  
79761 Waldshut-Tiengen



**Sanjiv Gimmini**

Vita Zahnfabrik  
H. Rauter GmbH & Co.KG  
79713 Bad Säckingen

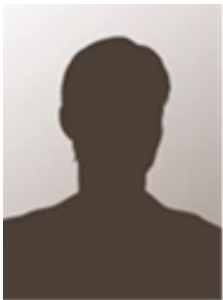

**Carlos Gingado**

Rheinhafengesellschaft mbH  
79576 Weil am Rhein



**Ernst Härle**

Körber Supply Chain Logistics  
GmbH  
78467 Konstanz



**Meike Kuhn**

Bender Harrer Krevet  
79539 Lörrach



**Andreas Lier**

Orbitalum Tools GmbH  
78224 Singen



**N.N.**

Sto SE&Co.KGaA  
79780 Stühlingen

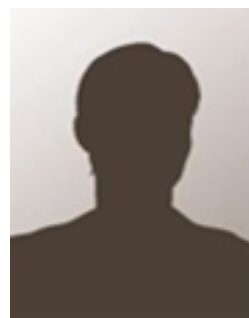

**Daniel Morath**

Morath GmbH  
79774 Albbruck



**Bernd Olschner**

Bernd Olschner GmbH  
78345 Moos



**Frank Pfister**

CVS Engineering GmbH  
79618 Rheinfelden



**Fabian Pietsch**

UP Universelle Fördertechnik  
GmbH  
79618 Rheinfelden



**Reiner Ratz**

ALS Customs Services GmbH  
79576 Weil am Rhein



**Frank Schlegl**

smart5 envitech GmbH  
79539 Lörrach



**Mirja Schmidbauer**

Elma Schmidbauer GmbH  
78224 Singen



**Jürgen Schöning**

Eltex-Elektrostatik-GmbH  
79576 Weil am Rhein



**Patrick Steinweg**

Zwirnerei a.d. Wutach GmbH  
79780 Stühlingen



**Ulf Tonne**

Grieshaber Logistics Group AG  
79713 Bad Säckingen



**Günter Tremmel**

A. RAYMOND GmbH & Co. KG  
79539 Lörrach



**Dr. Simon Zühlke**

Endress+Hauser SE+Co. KG  
79689 Maulburg